

10/11
JANV.
2026

ASSEMBLÉE GÉNÉRALE

20
25

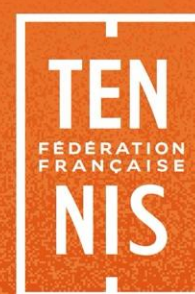

10/11
JANV.
2026

ASSEMBLÉE GÉNÉRALE

REDEVANCES FEDERALES 2026

Applicables dès le 12/01/2026



REDEVANCES FEDERALES

REDEVANCES FEDERALES 2026

(applicables dès le 12/01/2026)

DROITS D'HOMOLOGATION DE TOURNOIS

(Homologation par les ligues)

PADEL	2024	2025	2026
Homologation tournoi Padel			
P25	30,00 €	31,00 €	31,00 €
P50			35,00 €
P100	40,00 €	40,00 €	40,00 €
P250	50,00 €	50,00 €	50,00 €
P500	60,00 €	60,00 €	60,00 €
P1000	60,00 €	60,00 €	60,00 €
P1500	60,00 €	60,00 €	60,00 €
P2000	60,00 €	60,00 €	60,00 €
Tournoi interne Padel	20,00 €	20,00 €	20,00 €

REDEVANCES FEDERALES

REDEVANCES FEDERALES 2026

(applicables dès le 12/01/2026)

DROITS D'ENGAGEMENT EQUIPES

(Homologation par la FFT)

PADEL	2024	2025	2026
Epreuves nationales par Equipes Padel - N1	48,00 €	50,00 €	50,00 €
Epreuves nationales par Equipes Padel - N2			50,00 €
BEACH TENNIS	2024	2025	2026
Epreuves nationales par Equipes Beach Tennis - N1		49,00 €	50,00 €
PICKLEBALL	2024	2025	2026
Epreuves par Equipes Pickleball - N1			50,00 €



10/11
JANV.
2026

ASSEMBLÉE GÉNÉRALE

REDEVANCES FEDERALES 2027



REDEVANCES FEDERALES 2027

LICENCES

Licences délivrées par les clubs	2023	2024	2025	2026	2027	Ecart 2027 vs 2026
Licence "C - Multi-Raquettes" - Jeune 6 ans et moins	12,00 €	12,00 €	13,00 €	13,00 €		
Licence "C - Multi-Raquettes" - Jeune 7 à 18 ans	22,00 €	22,00 €	23,00 €	23,00 €		
Licence "C - Multi-Raquettes" - Adulte	32,00 €	32,00 €	33,00 €	33,00 €		
Licence "C - Padel" - Jeune 7 à 18 ans	20,00 €	20,00 €	22,00 €	22,00 €		
Licence "C - Padel" - Adulte	20,00 €	20,00 €	26,00 €	26,00 €		
Licence "C - Beach Tennis" - Jeune 7 à 18 ans	20,00 €	20,00 €	22,00 €	22,00 €		
Licence "C - Beach Tennis" - Adulte	20,00 €	20,00 €	26,00 €	26,00 €		
Licence "C - Pickleball" - Jeune 7 à 18 ans			22,00 €	22,00 €		
Licence "C - Pickleball" - Adulte			26,00 €	26,00 €		
Licence "Club" - Jeune 6 ans et moins					13,00 €	iso licence MR 2026
Licence "Club" - Jeune 7 à 18 ans					23,00 €	iso licence MR 2026
Licence "Club" - Adulte					33,00 €	iso licence MR 2026
Licence "D" - Découverte	3,00 €	3,00 €	4,00 €	4,00 €	4,00 €	- €
Licence "S" - Périscolaire	3,00 €	3,00 €	4,00 €	4,00 €	4,00 €	- €
Licences délivrées par la FFT	2023	2024	2025	2026	2027	
Licence "W" - Délivrée par la FFT - Jeune	32,00 €	32,00 €	34,00 €	34,00 €	36,00 €	+ 2,00 €
Licence "W" - Délivrée par la FFT - Adulte	47,00 €	47,00 €	49,00 €	49,00 €	51,00 €	+ 2,00 €

REDEVANCES FEDERALES 2027

COTISATION STATUTAIRE ET DROITS D'INSCRIPTION (Facturation par les Ligues)

	2023	2024	2025	2026	2027	Ecart 2027 vs 2026
Cotisation statutaire - Clubs affiliés	37,00 €	37,00 €	38,00 €	38,00 €	39,00 € ⁽¹⁾	+ 1,00 €
Droit d'inscription - Structures habilitées	37,00 €	37,00 €	38,00 €	38,00 €	39,00 € ⁽¹⁾	+ 1,00 €
Droit d'inscription - Sections Tennis Entreprise	26,00 €	26,00 €	27,00 €	27,00 €	28,00 €	+ 1,00 €

⁽¹⁾ Non compris l'abonnement à Tennis Info de 10 €



REDEVANCES FEDERALES 2027

DROITS D'HOMOLOGATION TOURNOIS (1/2)

TENNIS	2024	2025	2026	2027	Ecart 2027 vs 2026
Hors catégorie	550,00 € > 4 600 €	560,00 € > 4 600 €	560,00 € > 4 600 €	570,00 € > 4 600 €	+ 10,00 €
1ère catégorie	275,00 € > 2 300 €	280,00 € > 2 300 €	280,00 € > 2 300 €	285,00 € > 2 300 €	+ 5,00 €
2ème catégorie	138,00 € > 1 200 €	140,00 € > 1 200 €	140,00 € > 1 200 €	142,00 € > 1 200 €	+ 2,00 €
3ème catégorie	70,00 € < 1 200 €	71,00 € < 1 200 €	71,00 € < 1 200 €	72,00 € < 1 200 €	+ 1,00 €
TMC - Tournois multi-chances	30,00 €	31,00 €	31,00 €	32,00 €	+ 1,00 €
TLC - Tournois des licenciés du club	30,00 €	31,00 €	31,00 €	32,00 €	+ 1,00 €
TENNIS FAUTEUIL	2024	2025	2026	2027	
Homologation tournoi Tennis Fauteuil	30,00 €	31,00 €	31,00 €	32,00 €	+ 1,00 €

REDEVANCES FEDERALES 2027

DROITS D'HOMOLOGATION TOURNOIS (2/2)

PADEL	2024	2025	2026	2027	Ecart 2027 vs 2026
Homologation tournoi Padel					
P25	30,00 €	31,00 €	31,00 €	32,00 €	+ 1,00 €
P50			35,00 €	37,00 €	+ 2,00 €
P100	40,00 €	40,00 €	40,00 €	42,00 €	+ 2,00 €
P250	50,00 €	50,00 €	50,00 €	52,00 €	+ 2,00 €
P500	60,00 €	60,00 €	60,00 €	62,00 €	+ 2,00 €
P1000	60,00 €	60,00 €	60,00 €	62,00 €	+ 2,00 €
P1500	60,00 €	60,00 €	60,00 €	62,00 €	+ 2,00 €
P2000	60,00 €	60,00 €	60,00 €	62,00 €	+ 2,00 €
Tournoi interne Padel	20,00 €	20,00 €	20,00 €	32,00 €	+ 12,00 €
BEACH TENNIS	2024	2025	2026	2027	
Homologation tournoi Beach Tennis	30,00 €	31,00 €	31,00 €	32,00 €	+ 1,00 €
PICKLEBALL	2024	2025	2026	2027	
Homologation tournoi Pickleball	30,00 €	31,00 €	31,00 €	32,00 €	+ 1,00 €

REDEVANCES FEDERALES 2027

DROITS D'ENGAGEMENT EQUIPES

(Homologation par la FFT)

TENNIS	2024	2025	2026	2027	Ecart 2027 vs 2026
Epreuves nationales par Equipes - Pro A	100,00 €	100,00 €	100,00 €	105,00 €	+ 5,00 €
Epreuves nationales par Equipes - Pro B	100,00 €	100,00 €	100,00 €	105,00 €	
Epreuves nationales par Equipes (hors Pro A et Pro B)	49,00 €	50,00 €	50,00 €	52,00 €	+ 2,00 €
PADEL	2024	2025	2026	2027	Ecart 2027 vs 2026
Epreuves nationales par Equipes Padel - N1	48,00 €	50,00 €	50,00 €	52,00 €	
Epreuves nationales par Equipes Padel - N2			50,00 €	52,00 €	+ 2,00 €
BEACH TENNIS	2024	2025	2026	2027	Ecart 2027 vs 2026
Epreuves nationales par Equipes Beach Tennis - N1		49,00 €	50,00 €	52,00 €	+ 2,00 €
PICKLEBALL	2024	2025	2026	2027	Ecart 2027 vs 2026
Epreuves par Equipes Pickleball - N1			50,00 €	52,00 €	+ 2,00 €

10/11
JANV.
2026

ASSEMBLÉE GÉNÉRALE

Merci pour votre attention



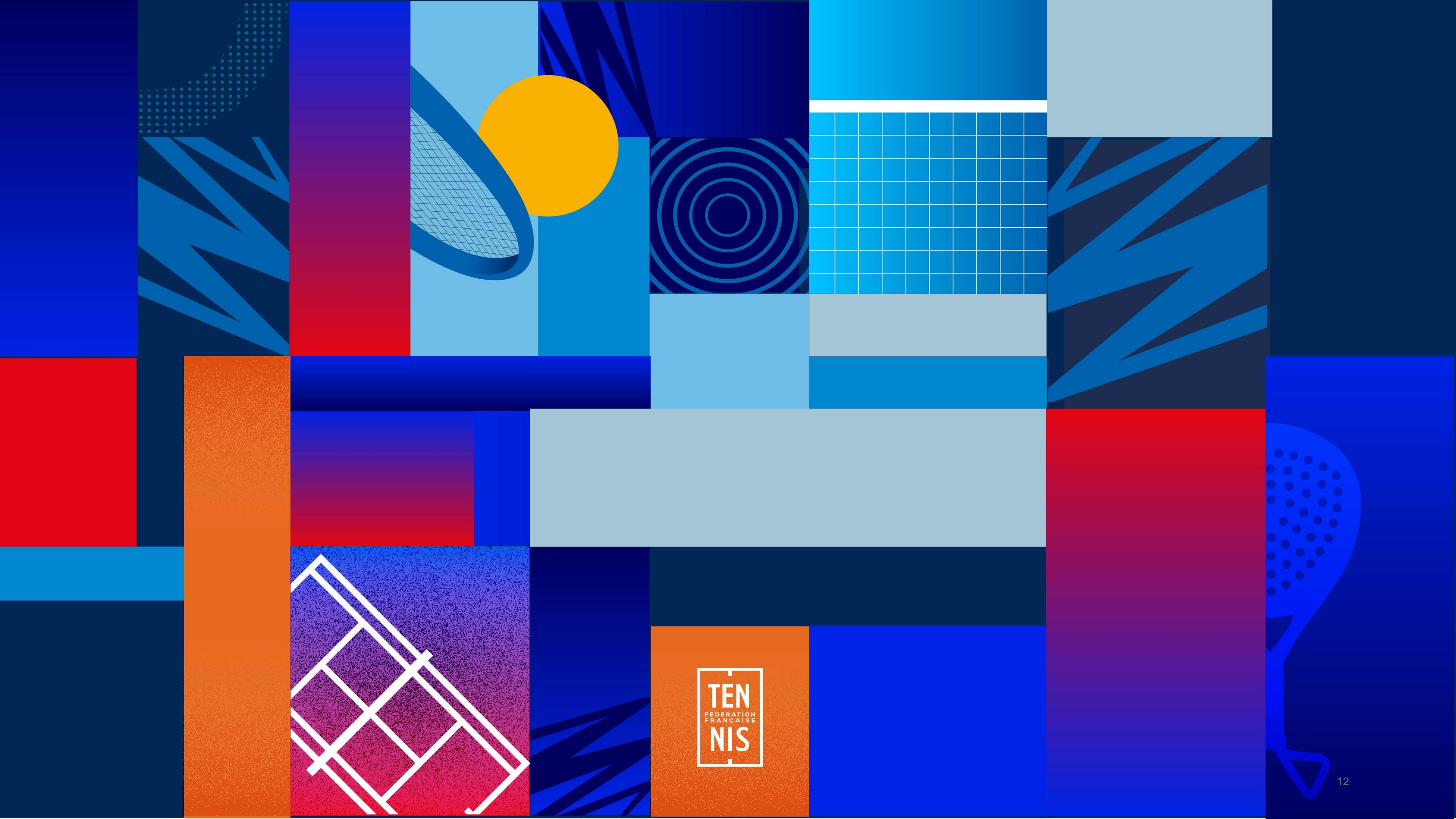

TEN
FÉDÉRATION
FRANÇAISE
NIS