

Conditions d'inscriptions:

- 1) Travailler en Seine et Marne.
- 2) Être NC à 15/1 et n'avoir jamais été classé(e)s mieux que 5/6,
- 3) Être Licencié(e) pour la saison 2024.
1er tour mi-octobre 2023.

Epreuves :

- Epreuves Simple Dames & Messieurs
- Consolantes 4ème Série D & M (voir possibilité d'intégrer les 30)

Format de jeu :

2 sets de 6 jeux
3ème set en super jeu décisif à 10pts

Déroulé :

Tableau à élimination directe.

D'octobre 23 à fin février 24

Se joue dans les clubs.

Finales :

au Centre de Croissy-Beaubourg
de 9h à 12h.

Le 10/03/2024

Format de jeu : 3 sets à 6 jeux
Finales Dames & Messieurs
et Consolantes Dames & Messieurs

Inscriptions auprès du Comité 77

Droits d'engagement : **15 euros**

Ce tournoi permet de recruter de nouvelles équipes
pour nos championnats par équipes Tennis Entreprise
qualificatif en National.

 **Center Parcs**
Villages Nature Paris

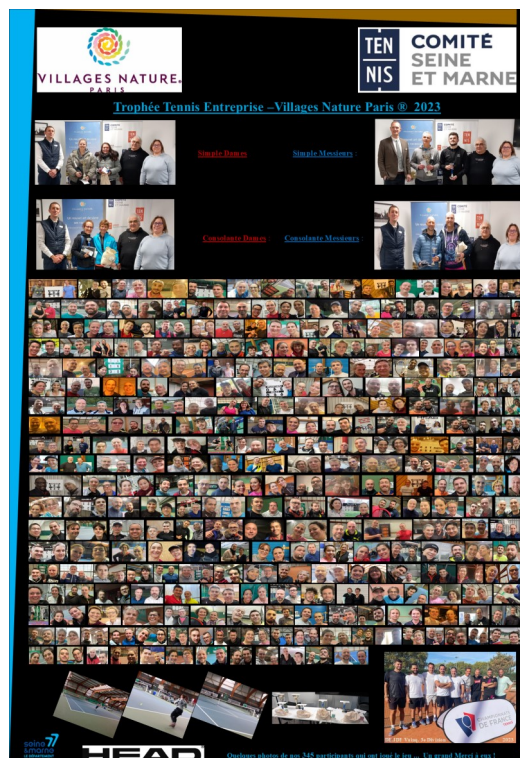

 **Center Parcs** partenaire officiel du tournoi, offre :
Villages Nature Paris

- ◆ Pour les vainqueurs Simple Dames et Simple Messieurs :
1 séjour pour 4 personnes, en cottage CLAN au cœur de la forêt en formule mid-week (du lundi au vendredi) ou week-end (du vendredi au lundi), selon disponibilités.
- ◆ Pour les finalistes (seconds) Dames et Messieurs :
4 entrées à la journée d'une valeur totale de 210 euros par enveloppe+ petit sac logotés.
- ◆ Pour les vainqueurs Consolantes Dames et Messieurs :
4 entrées à la journée d'une valeur totale de 210 euros par enveloppe,
- ◆ Pour les finalistes des Consolantes Dames et Messieurs :
2 entrées + sacs de cadeaux logotés Villages Nature® Paris d'une valeur de 160 euros.

Juge Arbitre du Tournoi :

SMADJA Albert : 06 86 37 01 93 - smadja.albert@wanadoo.fr

Renseignement Engagement :

GENIN Sandrine : 01 60 05 94 02 - sandrine.genin@fft.fr

HEAD[®]

 **COMITÉ
SEINE
ET MARNE**

11 rue des vieilles vignes
Croissy-Beaubourg
77435 MARNE LA VALLEE CEDEX 02

Trophée

 **Center Parcs**
Villages Nature Paris

Tennis Entreprise

11ème Edition

**Nombreux lots & trophées offerts
aux 4 vainqueurs et 4 finalistes
de la saison 2024**

A retourner pour le 25/09/23

" tout participant doit prévenir son club de rattachement de sa participation et ce pour l'organisation interne de chaque club pour la réservation des courts"

« T.CP.T.E »
Le trophée Center Parcs
Villages Nature Paris ®
T. Entreprise 2024

Droits d'engagement 15€/personne

À envoyer : Comité de Tennis SEM
 11 rue des vieilles vignes
 77435 MARNE LA VALLE CEDEX 02
 S.GENIN : Tel. 01 60 05 94 02

Parrainage permet d'inscrire une personne : 1 homme et jusqu'à 3 femmes maximum. (Mettre * à côté du nom)

⚠ **Personne travaillant dans la même entreprise, mais pas licenciée en Seine et Marne. (Ne pas mettre *)**

• **Licencié(e) ne travaillant pas dans le 77 en précisant son code APE.**

• **Classement maximum 15/1 et ne pas avoir été mieux que 5/6.**



NOM Prénom	N°Licence	Classt	Téléphone.P	Indisponibilité(s) (Ne préciser que vos ABSENCES)	Adresse Mail (Si différente de celle sur la licence)	N° APE ou NAF (Obligatoire)	N° Club	Entreprise -50 Salariés
EXEMPLE De Saisie	1234567L	30/1	06 06 06 06 06	Abs : du 24 au 28 déc. Et 18 au 26 fév..	RAS	9312 Z	57 77 0506	OUI – NON
1-								
2-								
3-								
4-								
5-								
6-								
7-								
8-								
9-								
10-								

Tampon de l'entreprise (1)

(1) si problème pour avoir le tampon dans les délais, joindre l'entête du dernier bulletin salaire, doit apparaitre le code APE et adresse de l'employeur.



N° 24 7063	Montant	____,00	Banque :	
	Émis le	__/__/__	N° chèque :	<input type="checkbox"/> Virement
Par Chèque à l'ordre du « Comité de Tennis 77 »				



Par VIREMENT : NOM ou Raison sociale : « COMITE de Seine et Marne de Tennis »
 IBAN : « FR76 3000 4021 2400 0104 4722 505 »
 Libellé : « TTE 2024 » - transmettre le justificatif par mail

Vous pouvez faire un chèque groupé pour plusieurs inscriptions TTE.

Pas de chèque groupé avec une inscription autre que le TTE.