



TENNIS

U.S. BOIS LE ROI

STADE LANGENARGEN

2024-2025

MINI-TENNIS

4/7 ANS

Lecture de trajectoire, coordination, motricité, premier geste technique



ÉCOLE DE TENNIS

7/18 ANS

Le mercredi, le samedi ou un soir en semaine

COURS ADULTES

COLLECTIFS

En soirée, le week-end ou en journée, de septembre à juin

PRATIQUE LIBRE

- Cartes : Jeunes, Adultes, Famille, Parent/enfant, Couples, Étudiant, Étudiant hors Île-de-France
- Jeu à volonté, réservation par internet

*Cours tous niveaux, groupes à effectif réduit (initiation, débutant, perfectionnement ou compétition).
5 professeurs diplômés d'état.*

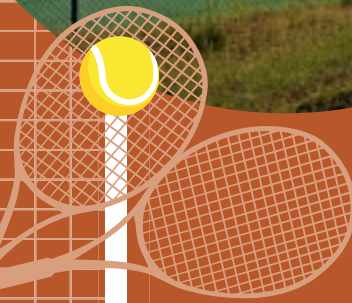

ADHÉSION

Permet l'accès aux terrains extérieurs et intérieurs, à volonté du 1^{er} septembre au 31 août. Réservation des courts possible par internet selon la licence choisie.

- 🟡 Très jeune, 2019 et 2018 **26 € + licence**
- 🟡 Jeune, 2017 à 2007 **86 € + licence**
- 🟡 Moins de 26 ans **130 € + licence**
- 🟡 Adulte **168 € + licence**
- 🟡 Couple **268 € + licences**
- 🟡 Carte famille **354 € + licences**
- 🟡 Carte 1 parent **60 € + licence**
Si votre enfant est inscrit au club et que vous souhaitez seulement jouer avec lui
- 🟡 Carte Étudiant **45 € + licence**
Pour les majeurs étudiant hors Île-de-France (uniquement pour les vacances scolaires)
- 🟡 Résident hors Bois le Roi **+ 10 €**
(+ 20 € maxi par famille)

LICENCE

La licence annuelle est obligatoire pour tous les jeunes et adultes participant aux cours collectifs.

- 🟡 Licence annuelle 2019 **13 €**
- 🟡 Licence annuelle 2007 à 2018 **23 €**
- 🟡 Licence annuelle adulte, à partir de 2006 **33 €**
- 🟡 Licence découverte **4 €**

L'adhésion avec la licence Découverte permet l'accès aux terrains toute l'année mais avec possibilité de réservation sur internet seulement les 3 premiers mois. Cette licence ne permet pas la participation aux tournois. Toutefois, elle peut être transformée en licence annuelle à tout moment de la saison moyennant le paiement de la différence.

ENSEIGNEMENT

Venez apprendre (ou reprendre) le tennis en groupes réduits avec un professeur diplômé d'état et rencontrez des partenaires de jeu.

- 🟡 Très jeunes, 2018 et 2017 **120 €***
- 🟡 Jeunes, 2016 à 2006 pour **1 cours/semaine 154 €***
- 🟡 Jeunes, 2015 à 2005 pour **2 cours/semaine 267 €***
- 🟡 Adultes, septembre à juin (29 séances) :
 - de 26 ans **230 €***
 - + de 26 ans **315 €***

* L'adhésion au club et la licence annuelle en sus sont obligatoires pour tous les participants aux cours collectifs.

ANIMATIONS DANS LA SAISON

- 🟡 4 tournois internes Adultes homologués. Tableaux Dames & Messieurs
- 🟡 Matinées Portes Ouvertes Adultes et rencontres de nouveaux partenaires
- 🟡 Tournois internes et tournois Open homologués pour les jeunes
- 🟡 Compétitions par équipes Jeunes, Dames et Messieurs : 11 équipes
- 🟡 Animations double Dames et double Messieurs
- 🟡 Sortie à Roland Garros
- 🟡 Fête du club en fin de saison
- 🟡 Stages pour les Jeunes à chaque vacances scolaires
- 🟡 Matches par poules organisés en dehors des heures de cours pour tous les jeunes de l'école de tennis en mai et juin
- 🟡 Animations pour les Ados
- 🟡 Animations Parents/Enfants

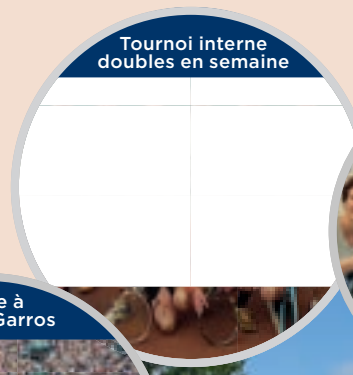
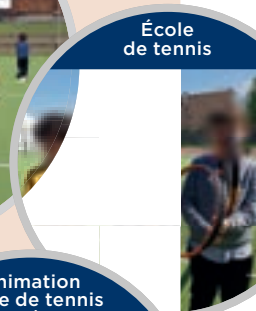

INSTALLATIONS

4 courts extérieurs et 2 courts couverts sous la bulle

PRÉSIDENT

Yves MORALES
06 72 39 46 13
yves91morales@gmail.com

RESPONSABLE SPORTIF

Rodolphe MORDANT
06 63 19 85 58
mrpev2@gmail.com

RÉSERVATION DES TERRAINS

par l'espace perso Ten'Up

PLANNING DE REPRISE

Stage
vacances scolaires



- 📍 Affichage des groupes JEUNES :
sur le site du club :
le mardi 17 septembre
- 📍 Reprise des cours JEUNES :
le mercredi 18 septembre
- 📍 Matinée Portes Ouvertes ADULTES :
le samedi 14 septembre de 10h à 12h
- 📍 Affichage des groupes ADULTES sur le site :
le vendredi 20 septembre
- 📍 Reprise des cours ADULTES :
le lundi 23 septembre
- 📍 Changement des cartes d'accès aux terrains :
le lundi 23 septembre

Renseignements et inscriptions

le mercredi 4 septembre de 14h à 17h30
et le samedi 7 septembre de 9h à 12h

au chalet du tennis à côté du gymnase
(ou au Forum des Associations le dimanche 8 septembre)

Contacts : 06 63 19 85 58 / 06 72 39 46 13

www.tennis-idf.fr/usboisleroitennis



seine
&marne
LE DÉPARTEMENT



NOTRE PARTENAIRE

www.planete-raquettes.fr

21 rue Gambetta - Z.A le Petit Rocher 77870 Vulaines-sur-Seine